window.yaContextCb.push(()=>{ Ya.Context.AdvManager.render({ "blockId": "R-A-7038977-3", "renderTo": "yandex_rtb_R-A-7038977-3" }) })

Что за видеокурсы? Основные приемы работы с программами, изучить графический интерфейс, основные управляющие элементы и базовый набор инструментов, при помощи которого вы сможете создавать как простые, так и достаточно сложные проекты. Курсы раскроют навыки мастерства в таких программах как: Macromedia DreamWeaver 8, Microsoft FrontPage 2003 и AceHTML Pro 6. Вы познакомитесь со специальными приемами в работе, характерными для каждой программы. Научитесь создавать графические изображения и анимацию, оптимизированную для Интернета, проектировать сложные конструкции на языке HTML. Информация будет полезна как начинающим, так и профессионалам.

Все видеокурсы разделены на разделы, каждый из которых содержит определенную информацию на заданную тему.
Изображения видеоуроков повторяет рабочий стол компьютера и наглядно демонстрирует, каким образом использовать те или иные возможности программ. Вам не потребуется изучать десятки книг, вы сможете уже через несколько уроков самостоятельно создавать полноценные Web сайты, насыщенные анимацией, спецэффектами и графикой.

Вот список видеоуроков вошедших в курсы:

1. Знакомство с Macromedia Dreamweaver
1.1 Пользовательский интерфей

1.2 Главное меню 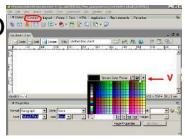

1.3 Редактор
1.4 Панель свойств
1.5 Панель Tag Inspector
1.6 Панель Files
1.7 Вкладка Common
1.8 Вкладка Forms
1.9 Вкладка Text

2. Работа над Web-страницей
2.1 Создание нового документа
2.2 Работа с файлами
2.3 Работа с текстом
2.4 Добавление ссылок
2.5 Создание таблиц
2.6 Вставка изображений
2.7 Добавление мультимедиа объектов
2.8 Добавление элементов управления

3. Дополнительные инструменты
3.1 Проверка страниц 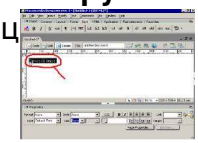

3.2 Палитра цветов
3.3 Свойства страницы
3.4 Создание сайта
3.5 Управление сайтами
3.6 Оптимизация кода
3.7 Проверка правописания

4. Знакомство с программой Microsoft FrontPage
4.1 Пользовательский интерфейс
4.2 Главное меню
4.3 Панель инструментов Standart
4.4 Панель инструментов Formatting
4.5 Панель инструментов Drawing
4.6 Панель инструментов Pictures
4.7 Панель инструментов Positioning
4.8 Панель инструментов Tables

5. Работа над web-страницей 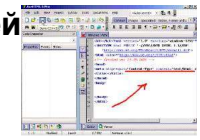

5.1 Создание нового документа
5.2 Работа с текстом
5.3 Добавление ссылок
5.4 Создание таблиц
5.5 Вставка объектов
5.6 Создание списков
5.7 Вставка web-компонентов

6. Знакомство с программой AceHTML Pro
6.1 Пользовательский интерфейс
6.2 Главное меню
6.3 Панель инструментов Standart
6.4 Панель инструментов Edit
6.5 Создание нового документа
6.6 Окно Editor
6.7 Редактирование документа
6.8 Встроенный браузер

7. Основные инструменты

7.1 Вкладка Common
7.2 Вкладка Images
7.3 Вкладка Specialized
7.4 Вкладка Tables, Frames and Lists
7.5 Вкладка Forms
7.6 Окно Code Inspector
7.7 Окно Code Explorer
7.8 Окно Visual Explorer

8. Создание простых Web-страниц
8.1 Работа с текстом
8.2 Создание списков
8.3 Вставка изображений
8.4 Добавление ссылок
8.5 Создание таблиц
8.6 Добавление элементов управления Кроме видеокурсов на дисках огромное количество дополнительных полезных материалов: коллекции сайтов, программы, клипарты и т.п. Дополнительную информацию смотрите на сайте курса: Узна

ть подробности (перейти на страницу видеокурса)

window.yaContextCb.push(()=>{ Ya.Context.AdvManager.render({ "blockId": "R-A-7038977-2", "renderTo": "yandex_rtb_R-A-7038977-2" }) })